Informatie betreffende de testfietsen

Tijdens de eerste week van december zal elke aanvrager gecontacteerd worden om één of meerdere (als er een aanvraag wordt ingediend voor meerdere types fietsen) testfietsen ter beschikking te stellen. De testfietsen moeten ter beschikking gesteld worden vanaf 3 december. De einddatum zal later meegedeeld worden.

De testfietsen moeten technisch en reglementair volledig in orde zijn. Daarnaast moeten de testfietsen te gebruiken zijn zoals een gewone klant de fietsen zou gebruiken. Dit wil zeggen dat medewerkers van de stad zich tijdens de testperiode zullen registreren in de app en dat de medewerkers van de stad de fietsen dan ook zullen ontgrendelen en vergrendelen met de app. De organisatie zorgt ervoor dat de testfietsen tijdens de testperiode kosteloos gebruikt kunnen worden via de app, maar dat het gedrag van de app wel identiek is zoals bij een gewone klant. Wanneer de aanvrager in zijn plan van aanpak verwijst naar bepaalde functies in de app (bijvoorbeeld om het parkeren van de fietsen te sturen) moeten die functies ook beschikbaar zijn in de app zodat die ook getest kunnen worden.

De organisatie stelt in de app volgende hubs in waar de fietsen geparkeerd moeten kunnen worden:

- Fietsendepot De Fietsambassade - Maaltebruggestraat 191, 9000 Gent:
    - Coördinaten: 51,027832 – 3,709728
    - Hier zullen de fietsen technisch gekeurd worden en zal getest worden of ze gemakkelijk passen in de verschillende soorten fietsenstallingen van de stad Gent. De fietsen zullen in de loods (51,027665 – 3,709661) geparkeerd en afgesloten worden als de test niet bezig is. De precieze locatie van de fietsenstallingen is nog niet gekend, dus kan er best in de app een hub ingesteld worden met een voldoende radius.
- Fietsparkeervak Station Gent-Sint-Pieters
    - Coördinaten: 51,0361811 - 3,7113348
    - Type: Fietsparkeervak



- Fietsenstalling Reigerstraat 55
    - Coördinaten: 51,0339296-3,7086593
    - Type: Fietsenstalling type Gent



- Fietsenstalling Ganzendries 160
    - Coördinaten: 51,033533-3,711158
    - Type: Fietsenstalling type Gent



- Fietsenstalling Ganzendries 151
    - Coördinaten: 51,033197 – 3,711312
    - Type: Fietsenstalling type Gent



- Fietsenstalling Ganzendries 150
    - Coördinaten: 51,033267 – 3,711366
    - Type: Fietsenstalling type Gent



- Fietsenstalling Ganzendries 152
    - Coördinaten: 51,033270 – 3,711479
    - Type: Fietsenstalling type Gent

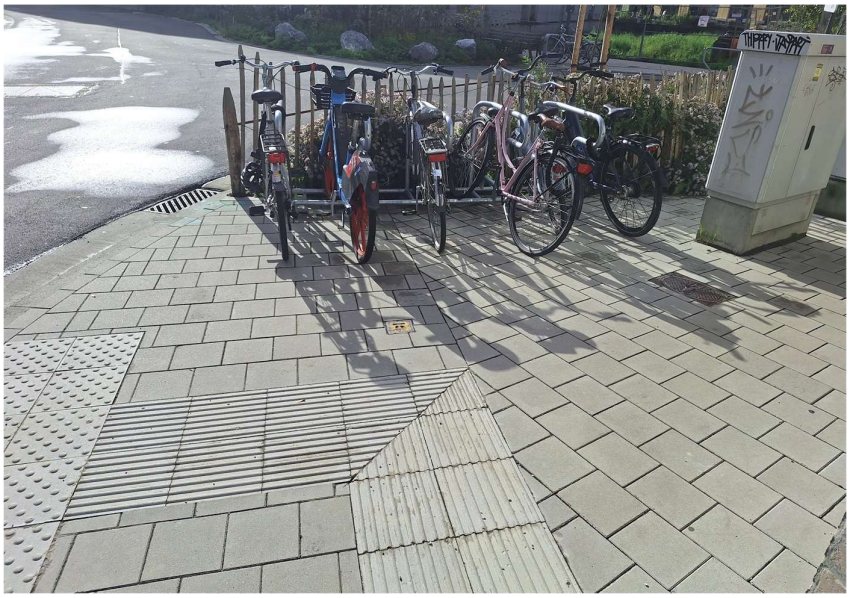

- Fietsenstalling tegenover Ganzendries 52
    - Coördinaten: 51,032369 – 3,711656
    - Type: Fietsenstalling type Gent



- Fietsenstalling Tuinwijklaan 9
    - Coördinaten: 51,031871 – 3,711078
    - Type: Fietsenstalling type Gent

